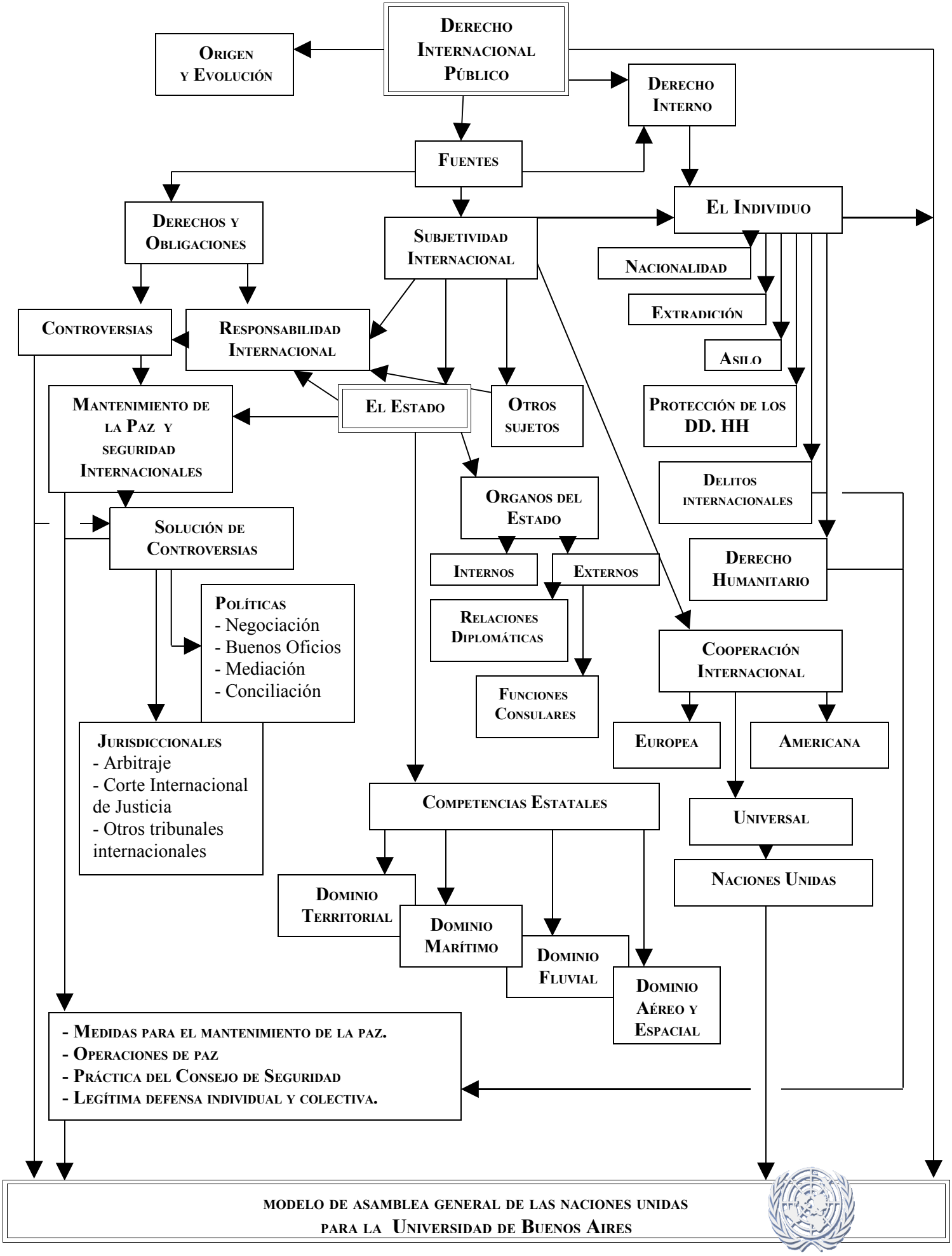
Derecho Internacional Público
Origen y Evolución
Derecho Interno
Fuentes
Derechos y Obligaciones
Subjetividad Internacional
El Individuo
Nacionalidad
Extradición
Asilo
Controversias
Responsabilidad Internacional
Mantenimiento de la Paz y seguridad Internacionales
El Estado
Otros sujetos
Protección de los DD. HH
Delitos internacionales
Organos del Estado
Solución de Controversias
Internos
Externos
Derecho Humanitario
Políticas
- Negociación
- Buenos Oficios
- Mediación
- Conciliación
Relaciones Diplomáticas
Cooperación Internacional
Funciones Consulares
Europea
Americana
Jurisdiccionales
- Arbitraje
- Corte Internacional de Justicia
- Otros tribunales internacionales
Competencias Estatales
Universal
Naciones Unidas
Dominio Territorial
Dominio Marítimo
Dominio Fluvial
Dominio Aéreo y Espacial
- Medidas para el mantenimiento de la paz.
- Operaciones de paz
- Práctica del Consejo de Seguridad
- Legítima defensa individual y colectiva.