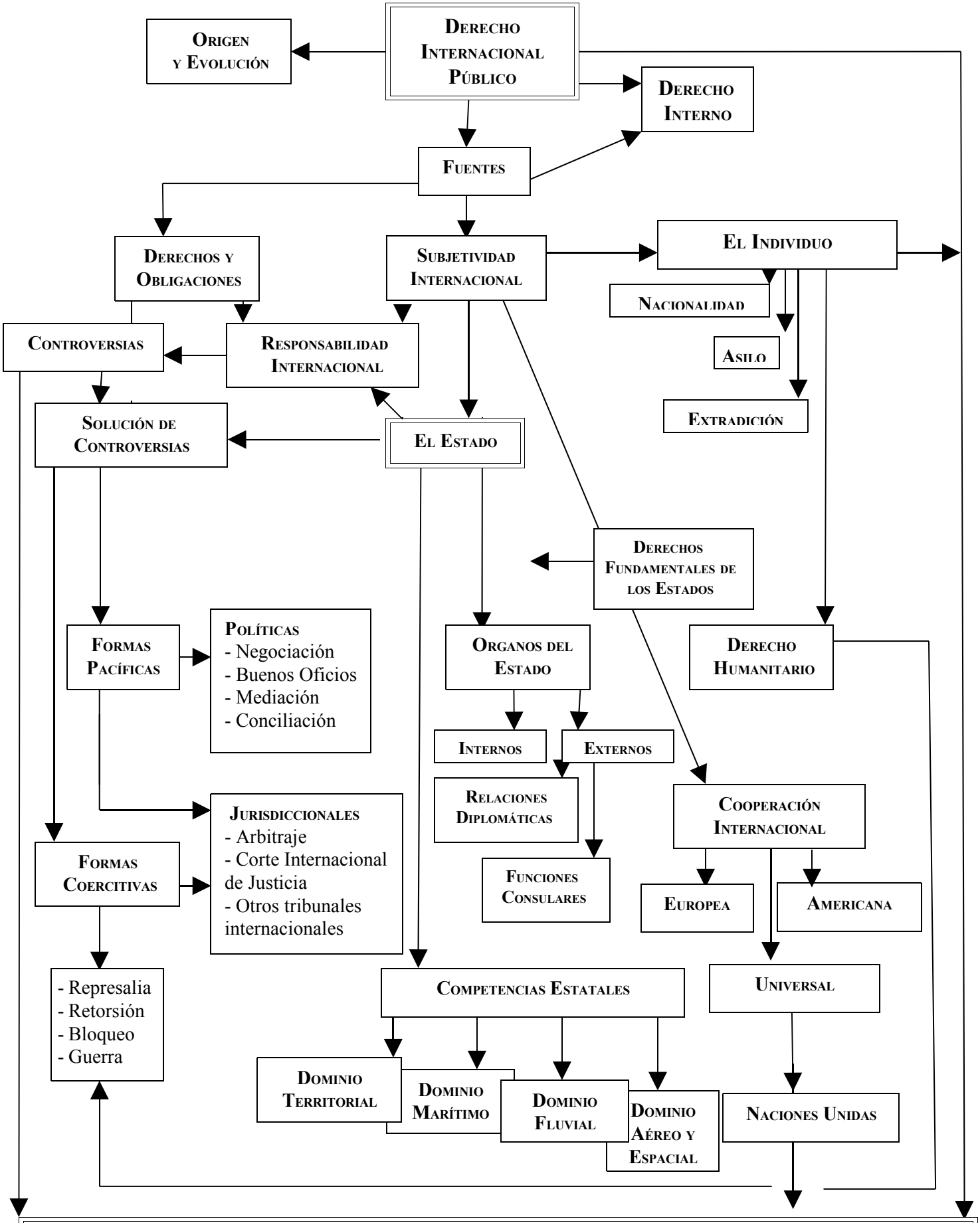

MODELO DE ASAMBLEA GENERAL DE LAS NACIONES UNIDAS
PARA LA UNIVERSIDAD ABIERTA INTERAMERICANA